

P.U.Z.
 "CONSTRUIRE PARC UNEX ȘI REABILITAREA ZONELOR VERZI
 DIN CARTIERELE 8 MARTIE, ALEXANDRU SAHIA, GEORGE
 ENESCU ȘI MUNCII"
CARTIERUL 8 MARTIE
 str. 8 MARTIE, Oraș Petritu, județul Hunedoara
 nr. cad. 63495, 64443, 61430

INCADRARE IN P.U.G. ORAȘ PETRILA
 aprobat cu HCL nr.10/2000 cu valabilitate prelungita
 prin HCL nr.308/2018

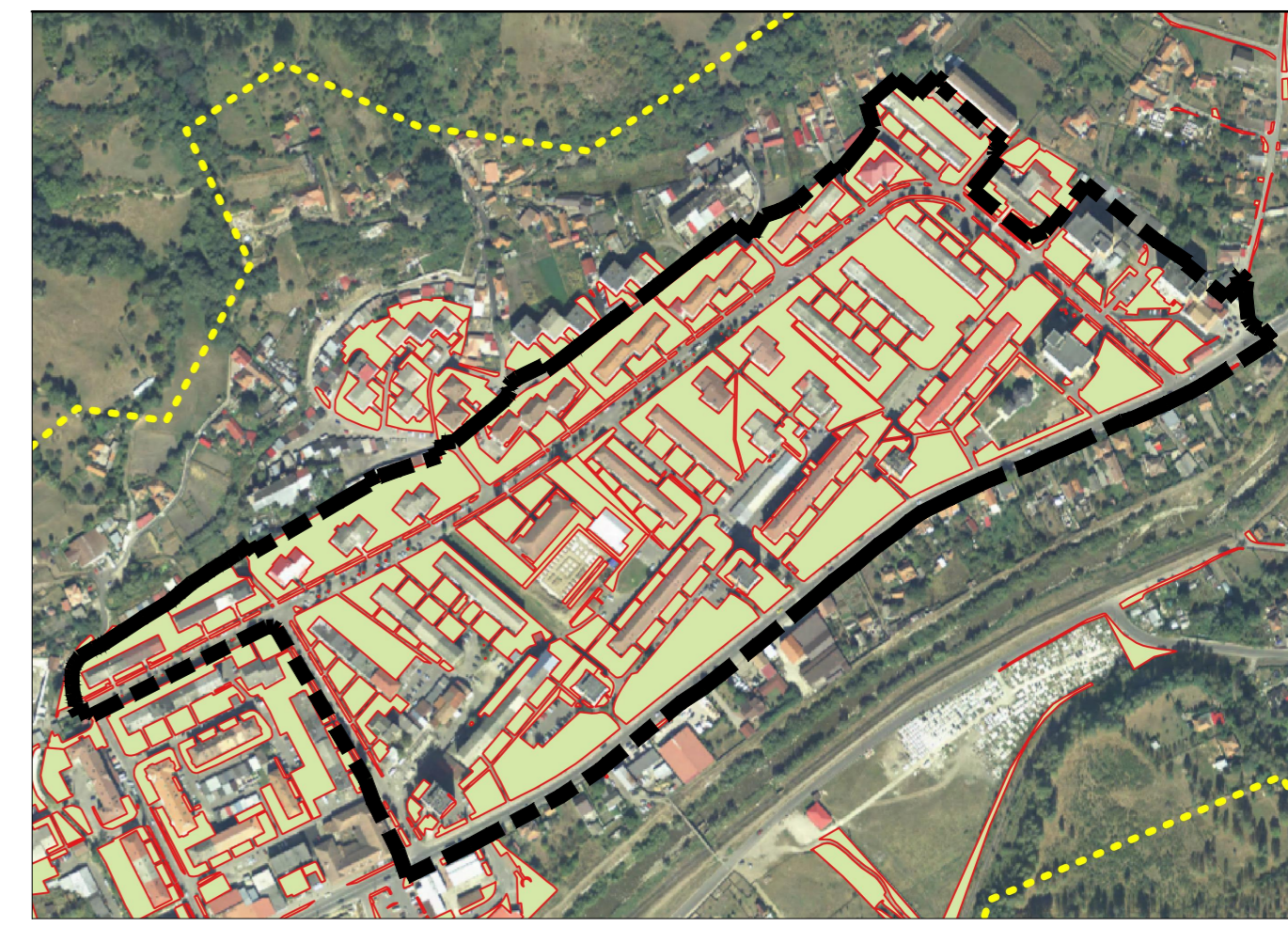
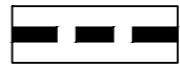

LEGENDĂ

Limite
 Limită zonă studiată prin P.U.Z.

Terenurile reglementate cu nr. cad. 63495,64443, 61430, cu folosinta actuala trama stradala, alei, trotuare si spatii verzi adiacente evidentiata in în registrul local al spatiilor verzi aprobat cu HCL nr.203/2022 - este situat în UTR 2.
 Terenul este situat partial în subzona funcțională ZLI - subzona rezidentiala cu locuinte inalte cu mai mult de 3 niveluri si partial in subzona ZC - zona cailor de comuncatie rutiera



PROIECTANT:
S.C.INGVISION S.R.L.



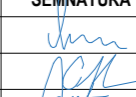
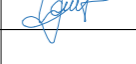
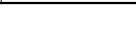

PR.NR.
INGV.23.03.08
PUZBART

SPECIFICATIE	NUME	SEMNTATURA	SCARA	ADRESA: STR. 8 MARTIE, ORAȘ PETRILA, JUDEȚUL HUNEDOARA, IMOBIL CU NR. CAD. 63495, 64443, 61430	FORMAT
SEF PROIECT	urb. Mariana Uglea		1:2000		A2
PROIECTAT	arh. Corina Marinescu		DATA	DENUMIRE PLANSA	PLANSĂ
PROIECTAT	arh. Anca Elena Damaschin Stoica		05.2023	INCADRARE IN P.U.G. ORAȘ PETRILA aprobat cu HCL nr.10/2000 cu valabilitate prelungita prin HCL nr.308/2018	02